BUDOWA : I ETAP - WIEŻY WIDOKOWEJ (wraz z oświetleniem solarnym,zewnetrznym odcinkiem instalacji elektrycznej)

MAŁEJ ARCHITEKTURY, ZIELEŃ, UTWARDZENIE TERENU, OŚWIETLENIE PARKOWE SOLARNE TERENU W ZAKRESIE PIWERWOTNYM E,F,G,H,Ł,M,N,O -zaświadczenie znak ORZ.5120.4.54-2018 z dn. 31.12.2018 o braku podstaw do wniesienia sprzeciwu wobec zamaiaru przystapienia do uzytkowania .

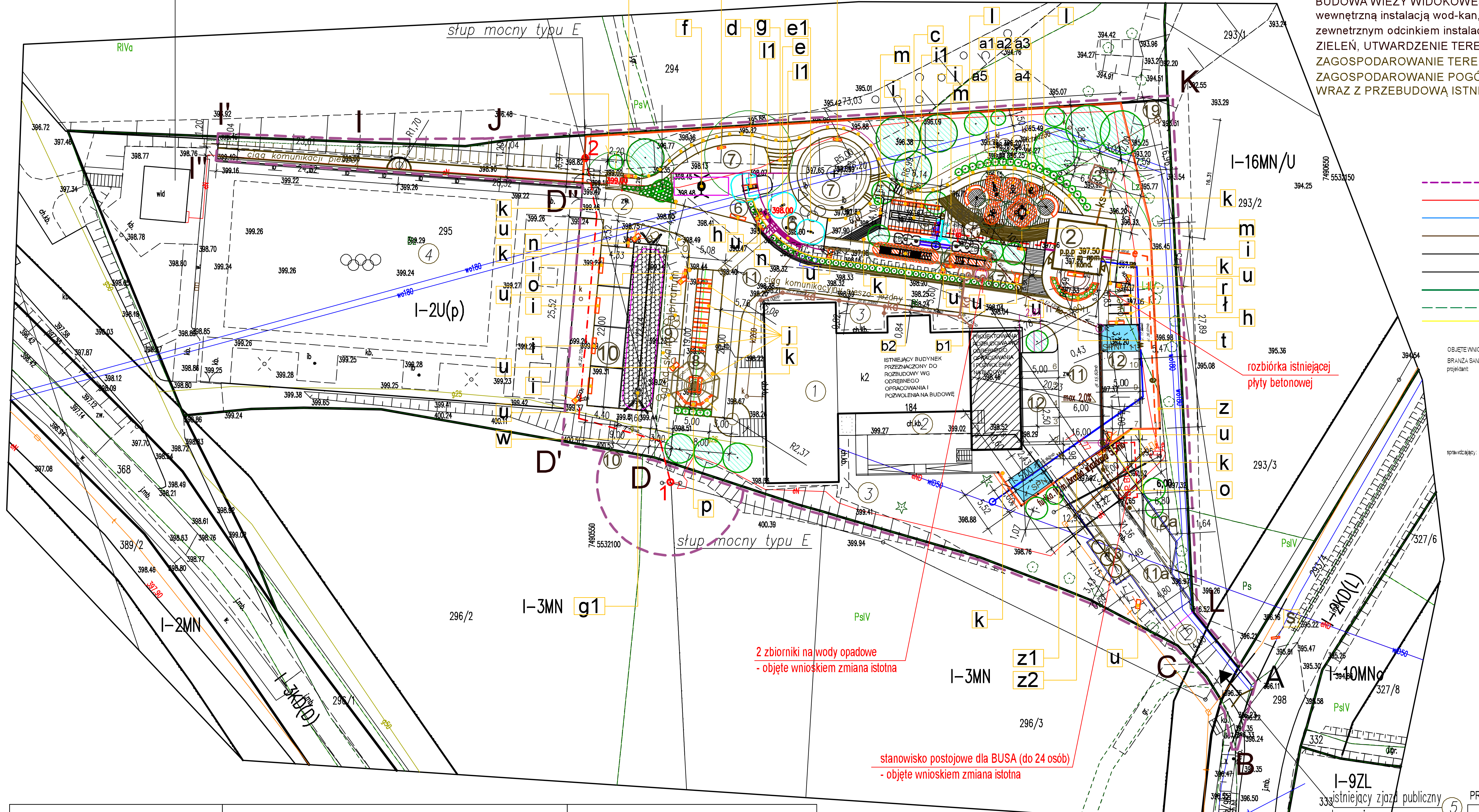

projektowana inwestycja : pierwotna

BUDOWA WIEŻY WIDOKOWEJ (wraz z oświetleniem solarnym,zewnetrznym odcinkiem instalacji elektrycznej) BUDYNKU WC(wraz z wewnętrzną instalacją wod-kan, c.o, prądi zewnętrznym odcinkiem instalacji wod-kan, elektrycznej) ŁAZIENEK LECZNICZYCH(wraz z zewnetrznym odcinkiem instalacji wod-kan, elektrycznej) , 2 szt. ZBIORNIKÓW NA NIECZYSTOŚCI CIEKŁE , MAŁEJ ARCHITEKTURY, ZIELEŃ, UTWARDZENIE TERENU (place, dojścia, dojazdy, miejsca postojowe), OŚWIETLENIE PARKOWE SOLARNE TERENU STANOWIĄCE ZAGOSPODAROWANIE TERENU W DĄBRÓWCE SZCZEPAMNOWSKIEJ W RAMACH INWESTYCJI " TURYSTYCZNO-REKREACYJNE ZAGOSPODAROWANIE POGÓRZA CIĘŻKOWICKIEGO WRAZ Z ELEMENTAMI PRZYRODY" WRAZ Z PRZEBUDOWĄ ISTNIEJĄCEJ SIECI NAPOWIETRZNEJ ENERGETYCZNEJ -USUNIĘCIE KOLIZJI SIECI Z OBIEKTEM INWESTORA

II ETAP realizacji

- zakres aktualizacji
- energia
- wodociąg
- kanalizacja
- teletechnika
- inne sieci rurowe
- granice działek
- użytki
- gazociąg

OBJĘTE WNIOSKIEM : BRANŻA SANITARNA: projektant

sprawdzający:

projektowane elementy zagospodarowania :

		powierzchnia
1	wieża widokowa taras – wykonane w I ETAPIE realizacji	44,91m2 106,02m2
2	budynek toalety publicznej WC wraz z przyległym terenem utwardzonym w tym: budynek WC pow. zabudowy 44,22m2, murek ozdobny 7,42m2 utwardzenie z kostki brukowej 57,46m2	109,10m2
3	zbiornik na nieczystości ciekłe do WC	—
4	plac rekreacyjny – aktywny senior (70,92+30,68+46,50+7,97)	156,07m2
5	tężnia (pow.zab 3,93m2) wraz z infrastrukturą techniczną m.innymi zbiornik solanki Zs i zbiornik przelewowy Zp– plac utwardzony	43,16m2
6	plac zabaw w tym : – nawierzchnia bezpieczna np. Childs Play (53,12+51,34+9,34m2)=113,80m2 –zieleń –trawa (9,90+2,30) 12,20m2 –schodki terenowe z kostki brukowej 2,50m2 –ławki gabionowe (0,99+2,2,04)= 3,03m2 –obrzeża 3,87m2	135,40 m2
7	ogród sensoryczny w tym: – zieleń (11,10+40,53+78,54+3,90)=134,07m2 nawierzchnia z kory kamiennej na podkładzie z geowłókniny – ścieżka sensoryczna o różnorodnej nawierzchni z obrzeżem 73,65m2	207,72m2
8	plac rekreacyjny dla dorosłych i dzieci z grilem + altana w tym: utwardzenie kostką brukową 97,10m2 zieleń (kora kamienna na geowłóknine) 4,50m2	101,60m2
9	alpinarium	64,80m2
10	plac wielofunkcyjny do gier podwórkowych plenerowych (np. klasy itp.) wraz tyrolką (zjazdem) w tym : maty przerostowe 99,80 m2 plac utwardzony kostką wraz z obrzeżem betonowym 101,50m2	201,30m2
11	ciągi komunikacyjne pozostałe w tym : stanowisko postojowe dla rowerów 17,57 m2 ciąg komunikacyjny główny 541,42m2 ciagi komunikacyjne dodatkowe(6,00+15,42+11,68+5,60) 38,70mb korytko odwadniajace (rynsztok) ,(9,72+6,54) 16,26m2 ciag pieszy od strony północnej 36,80m2	650,75 m2
11a	ciągi komunikacyjne przed bramą wjazdową : dojście ,dojazd – naw. asfaltowa 108,06m2 dojscie piesze kostka brukowa 11,90 m2 krawężniki , obrzeża 5,74m2 wraz krawężnikami i obrzeżami bet.	147,60m2
12	stanowiska postojowe: 9 stan. post. 2,50x5,00 m (63,10+77,70m2) dla niepełnosprawnych: 2 stan post. 3,60x5,00 m –18,00m2	158,80m2 kostka brukowa
12a	1 stanowisko postojowe dla BUSA	50,71m2
13	stanowisko do segregacji śmieci komunalnych (3 dzwony)	13,81m2
14	łacznik – ciąg komunikacyjny pieszy pomiędzy wieżą widokową Etap I	64,51m2
15	utwardzenie żwirowe z obrzeżem stalowym H=24cm i dł. 86,10mb	47,13m2
16	zielony bufor – kamienna kora na geowłókninie z obrzeżem stalowym H=24cm i dł. 40,13mb	33,00m2

PROJEKTOWANE ELEMENTY PRZEZNACZONE DO ROZBIÓRKI - nie objęte wnioskiem

- rozbiórka istniejących urządzeń zabawowych (ścianka wspinaczkowa huśtawka wahadłowa , karuzela , ławka bez oparcia)
- rozbiórka istniejacej płyty betonowej ok.4,25 x 7,50m o pow. ok. 31,90 m2- objęte wnioskiem zmiana istotna
- rozbiórka istniejącego metalowego ogrodzenia o h=1,2m (5,95+22,16) o długości ok.28,20mb

usunięcie kolizji sieci lektroenergetycznej nN poprzez likwidację odcinka napowietrznego i wybudowanie odcinka linii kablowej ziemnej

1 – – – – 2 kabel ziemny typu YAKXS 4x120 mm2 dł 48,10mb

istniejące elementy zagospodarowania :

1. budynek usługowy
2. istniejące dojścia ,dojazdy
3. opaski z kostki brukowej
4. boisko do piłki nożnej –
5. istniejące zjazdy

zieleń

Województwo:	małopolskie
Powiat:	tarnowski
Gmina:	Pleśna (121604_2)
Obręb:	Dąbrówka Szczepanowska (0002)
TERYT:	121604_2.0002.
Numer działki:	295 i inne
Identyfikator:	GGK-II.6640.8700.2024

Mapa do celów projektowych
Skala 1:500

Układ współrzędnych: 2000/7 Układ wysokościowy: PL-EVRF2007-NH

Mapa powstała na podstawie mapy numerycznej i pomiaru bezpośredniego w terenie. W zakresie opracowania mogą istnieć przewody uzbrojenia podziemnego, których inwentaryzacje nie zostały zgłoszone do ODGiK w Tarnowie.

Zaktualizowano w terenie według stanu z dnia 28.10.2024 r.

Wykonawca:
GEO-POMIAR Sp. z o.o.
Zawada 65A, 33-112 Tarnowiec
NIP 9930685617 REGON 520884226
KRS: 0000944177 tel. 601-956-593
GEODETA UPRAWNIONY
mgr inż. Łukasz Gajda
upr. nr 19421

Oświadczenie o uzyskaniu pozytywnego protokołu weryfikacji

Praca geodezyjna nr GGK-II.6640.8700.2024 zgłoszona do starosty Tarnowskiego
Wykonawca : Geo- Pomiar Sp. Z O.O.
Kierownik prac : Łukasz Gajda, nr upr. 19421
weryfikacji nr GGK-II.6640.8700_101828 z dnia 10-12-2024
Jestem świadomy odpowiedzialności karnej za złożenie fałszywego oświadczenia.
Podstawa prawna: art.12b ust.5a (Dz.U. z 2020r. poz. 2052 Prawo Geodezyjne i Kartograficzne)

GEODETA UPRAWNIONY
mgr inż. Łukasz Gajda
upr. nr 19421

PROJEKT ZAGOSPODAROWANIA DZIAŁKI NR 295 skala 1:500

projektowana inwestycja : zamienna

BUDOWA : I ETAP -WIEZY WIDOKOWEJ (wraz z oświetleniem solarnym, zewnętrznym odcinkiem instalacji elektrycznej) II ETAP - BUDYNKU WC (wraz z wewnętrzną instalacją wod-kan, c.o,prąd i zewnętrznym odcinkiem instalacji wod-kan, elektrycznej) ,1 szt ZBIORNIKA NA NIECZYSTOŚCI CIEKŁE , 2 szt. ZBIORNIKA NA WODY OPADOWE, MAŁEJ ARCHITEKTURY, ZIELEŃ, UTWARDZENIE TERENU (dojścia, dojazdy, place, miejsca postojowe, stanowisko postojowe dla BUSA), OŚWIETLENIE PARKOWE SOLARNE TERENU , rozbiórka płyty betonowej STANOWIĄCE ZAGOSPODAROWANIE TERENU WOKÓŁ REGIONALNEGO CENTRUM ENOTURYSTYKI W DĄBRÓWCE SZCZEPANOWSKIEJ W RAMACH INWESTYCJI : " TURYSTYCZNO-REKREACYJNE ZAGOSPODAROWANIE POGÓRZA CIĘŻKOWICKIEGO WRAZ Z OCHRONĄ PRZYRODY" WRAZ Z PRZEBUDOWĄ ISTNIEJĄCEJ SIECI NAPOWIETRZNEJ ENERGETYCZNEJ - USUNIĘCIE KOLIZJI SIECI Z OBIEKTEM INWESTORA

LEGENDA:

PROJEKTOWANE ELEMENTY ZAGOSPODAROWANIA TERENU - objęte wnioskiem

- A,B,C,D,E — ZAKRES OPRACOWANIA o powierzchni 4.928.50 m2; GRANICA DZIAŁKI INWESTYCYJNEJ NR 295; OBSZAR ODDZIAŁYWANIA I ZAKRES UCIĄŻLIWOŚCI INWESTYCJI MIEŚCI SIĘ W GRANICACH OPRACOWANIA
- WEJŚCIE NA TEREN INWESTYCJI; WJAZD TECHNICZNY (OBSŁUGA TECHNICZNA INWESTYCJI)
- 2 — PROJEKTOWANY BUDYNEK TOALETY PUBLICZNEJ WC PPP = 0.00 = 397.50m n.p.m
- 5 — PROJEKTOWANA TĘŻNIA SOLANKOWA
- SP BUS — stanowisko postojowe dla BUSA (do 24 osób) - objęte wnioskiem zmiana istotna

ZMIANY NIEISTOTNE– nie objęte wnioskiem

PROJEKTOWANA INFRASTRUKTURA TECHNICZNA - objęte wnioskiem

instalacja technologiczna tężni solankowej:

- ZBs — zbiornik podziemny solanki o pojemności 7m3
- ZBp — zbiornik podziemny przelewowy o pojemności 7m3
- Is-z — instalacja solanki - zasilająca dł. 7,80mb rura PE100SDR11 fi 40x3,7mm
- Is-p — instalacja solanki - powrót dł. 7,62mb rura PE100SDR11 fi 110
- instalacja solanki - połączenie zbiorników dł. 4,40mb rura PE100SDR11 fi 110
- WIE — wewnętrzna instalacja elektryczna WIE : od budynku WC do szafy sterowniczej łącznie 13,76mb (kabel YKY5x4mm2) od szafy sterowniczej do tężni (oświetlenie) 5,45mb kabel YKYżo5x4 oraz YKYżo3x1,5 od szafy sterowniczej do zbiornika 0,90mb
- KAM1 — kamera monitoringu wizyjnego (10 szt) na słupie alumiiniowym lampy oświetleniowej solarnej h=4,00m (po dwie kamery na jednym słupie)

dla budynku WC :

- w — przyłącze wody do WC dł. 47,70mb rura PE100SDR11 fi 40x3,7mm
- e — przyłącze prądu do WC dł. 32,16mb
- ks — zewnętrzny odcinek instalacji kanalizacji sanitarnej dł. 5,22mb rura PVC-U_SDR34 fi 160mm
- 3 — zbiornik na nieczystości ciekłe sanitarne o pojemności do 10 m3 (szczelny, wybieralny)
- 17 — 2 zbiorniki na wody opadowe -betonowe okrągłe o pojemności łącznej do 10 m3 (szczelne, wybieralne)- objęte wnioskiem zmiana istotna
- ko — odcinek instalacji kanalizacji opadowej wraz z separatorem 18 i studnią chłonną 19 dł. 54,50mb rura PVCfi 250mm -SN8
- kd — odcinek instalacji kanalizacji deszczowej z dachu istn. budynku dł. 36,31mb rura PVCfi150 -SN8
- projektowana zieleń

ZMIANY NIEISTOTNE: nie objęte wnioskiem

MAŁA ARCHITEKTURA projektowane wg indywidualnego rozwiązania oraz wg kat.branżowego

	Aktywny senior (a–b)	
a1	rower poziomy	1 szt
a2	zestaw koło twist + koło TAI–CHI	1 szt
a3	rower ręczny	1 szt
a4	zestaw balans	1 szt
a5	podwójna prasa klatki piersiowej	1 szt
b	ścieżka do ćwiczeń sprawnościowych dedykowana dla seniorów	
b1	ścieżka z poręczami pochylnia i schodami	1 szt
b2	ścieżka z poręczami i różnorodnymi przeszkodami	1 szt
	tężnia solankowa	
c	tężnia solankowa wraz z infrastrukturą techniczną	1 szt
	plac zabaw	122,66mb
d	zjeżdżalnia na skarpie (strefa bezpieczeństwa około 17,00m2)	1 szt
e	bujak –sprężynowiec konik (strefa bezpieczeństwa ok. 10,20m2)	1 szt
e1	tablica aktywności – labirynt (strefa bezpieczeństwa ok. 10,20m2)	1 szt
f	huśtawka –bocianie gniazdo (strefa bezpieczeństwa	1 szt
g	ścianka wspinaczkowa po terenie – (nawierzchnia bezpieczna 9,34m2)	1 szt
g1	tyrolka (strefa bezpieczeństwa około 85,00 m2)	1 szt
	pozostałe elementy małej architektury	
h	ławki bez oparć	2 szt
i	ławki z oparciem	9 szt
i1	ławki z oparciem dla seniorów przy tężni	2 szt
J	stolik z ławkami z oparciem (na placu z altaną i grilem)	5 kompl
k	kosze na śmieci	8 szt
l	ławka półokrągła z oparciem z możliwością zamontowania parasola	2 szt
l1	ławka półokrągła bez oparcia w kształcie amfiteatru przy placu zabaw gabionowa z siedziskiem drewnianym h=45 cm ,dł.1,85mb i dł. 3,82mb	2 szt
ł	stojak na rowery (6 stanowisk do parkowania)	3 szt
m	tablica informacyjna–regulaminowa – (seniorzy , tężnia)	3 szt
n	tablica informacyjna–regulaminowa –plac zabaw	1 szt
o	tablica informacyjne pozostałe	5 szt
p	grill – z kamienia naturalnego + typowa altana dreniana kryta strzechą	1 szt
r	samoobsługowa stacja rowerowa	1 kompl.
s	witacz	1 szt
t	murek –rabata (murek z kamienia nat. o h – 70 cm na fund. bet.)	7,50m2
u	oświetlenie parkowe wysokie solarne LED	11 szt
w	oświetlenie ogrodowe solarne LED w tym: alpinarium 5szt. ogród sensoryczny 39szt	44 szt
z z1 z2	ogrodzenie systemowe h=1,50 m panelowe w tym: furtka o szer.1,20m – 2szt. brama wjazdowa o szer.4,50m 1 szt.	152,54mb

NAZWA I ADRES INWESTORA :	GMINA PLEŚNA 33-171 PLEŚNA 240			
NAZWA I ADRES OBIEKTU BUDOWLANEGO:	BUDOWA : I ETAP -WIEZY WIDOKOWEJ (wraz z oświetleniemsolarnym, zewnetrznym odcinkiem instalacji elektrycznej) II ETAP - BUDYNKU WC (wraz z wewnetrzną instalacją wod-kan, c.o,prąd i zewnetrznym odcinkiem instalacji wod-kan, elektrycznej) ,1 szt ZBIORNIKA NA NIECZYSTOŚCI CIEKŁE , 2 szt. ZBIORNIKA NA WODY OPADOWE MAŁEJ ARCHITEKTURY, ZIELEŃ, UTWARDZENIE TERENU (dojścia, dojazdy, place, miejsca postojowe, stanowisko postojowe dla BUSA), OŚWIETLENIE PARKOWE SOLARNE TERENU , rozbiórka płyty betonowej STANOWIĄCE ZAGOSPODAROWANIE TERENU WOKÓŁ REGIONALNEGO CENTRUM ENOTURYSTYKI W DĄBRÓWCE SZCZEPANOWSKIEJ W RAMACH INWESTYCJI : " TURYSTYCZNO-REKREACYJNE ZAGOSPODAROWANIE POGÓRZA CIĘŻKOWICKIEGO WRAZ Z OCHRONĄ PRZYRODY" WRAZ Z PRZEBUDOWĄ ISTNIEJACEJ SIECI NAPOWIETRZNEJ ENERGETYCZNEJ - USUNIĘCIE KOLIZJI SIECI Z OBIEKTEM INWESTORA		LOKALIZACJA: obr. DĄBRÓWKA SZCZEPANOWSKA DZ. NR 295 jedn. ewid.: PLEŚNA	ARCHITRAW FIRMA ARCHITEKTONICZNO BUDOWLANA ARCHITRAW 32 – 566 ALWERNIA ul. M.SKŁODOWSKIEJ–CURIE 3e tel./fax. (12) 283 17 06 tel. kom. 607 042 609
FUNKCJA	IMIĘ I NAZWISKO	PODPIS / DATA: GRUDZIEŃ 2024	UPRAWNIENIA/NR	
PROJEKTANT	mgr inż. arch. Dorota Filipczyk upr. budowlane do projektowania bez ograniczeń w specjalności architektonicznej		65/97	
SPRAWDZAJĄCY	mgr inż. arch. Dorota Verey upr. budowlane do projektowania bez ograniczeń w specjalności architektonicznej		441/94	
ASYSTENT PROJEKTANTA				
OBIEKT	STADIUM: P.B. - zamienny	BRANŻA: ARCHITEKTURA	FORMAT	SKALA 1:500
TYTUŁ RYSUNKU	PROJEKT ZAGOSPODAROWANIA DZIAŁKI			NUMER RYSUNKU 1